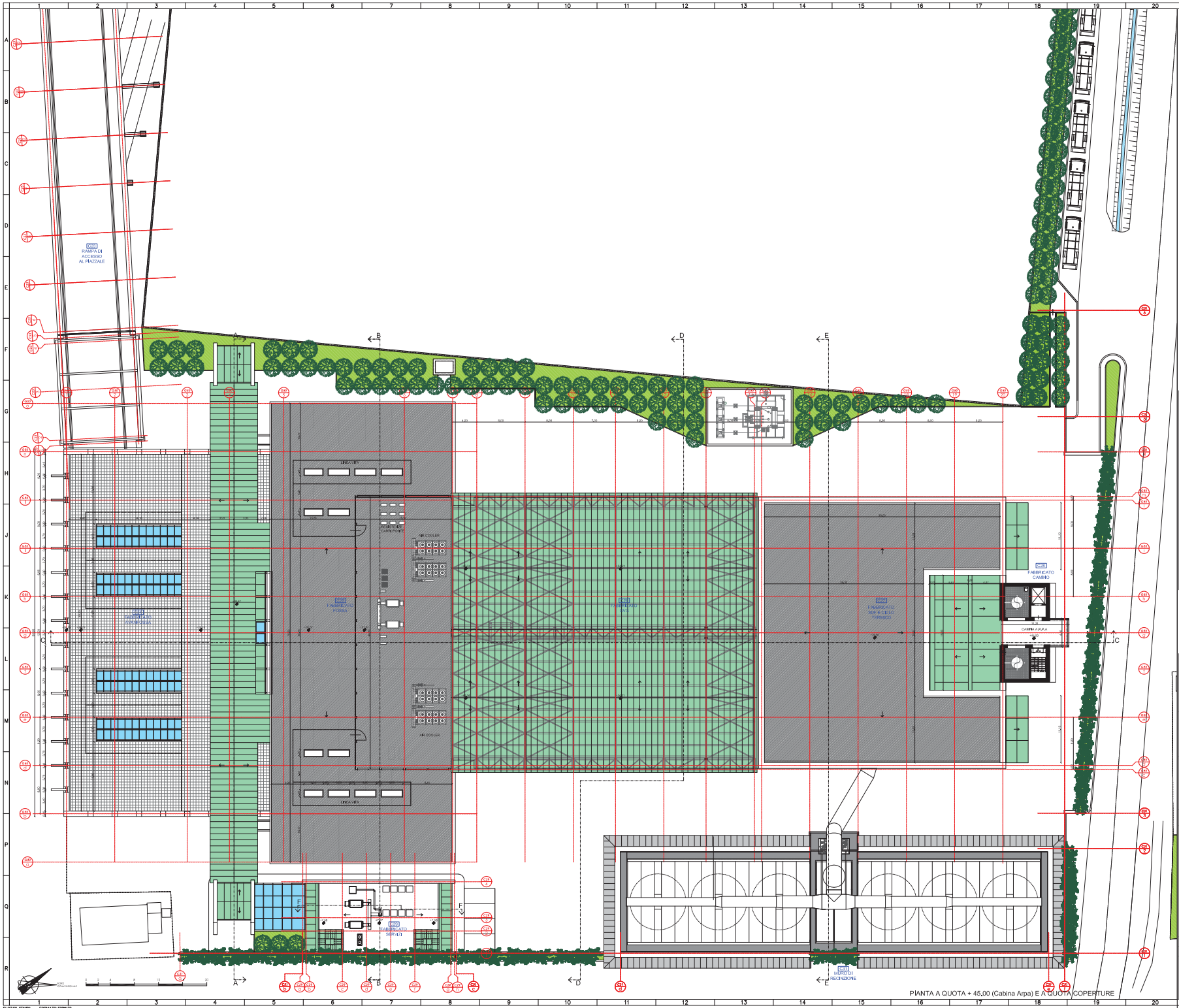

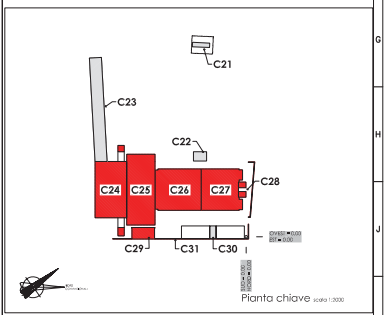

Nota: Tutte le quote lineari e le quote altimetriche sono espresse in m.

Nota: Le quote altimetriche sono riferite allo 0.00 di impianto

Q.tHermo

Q.tHermo s.r.l.
Via Baccio da Montelupo 52
50142 Firenze

IMPIANTO DI RECUPERO ENERGIA DA INCENERIMENTO DI RIFIUTI NON PERICOLOSI LOC. CASE PASSERINI - SESTO FIORENTINO (FI)

DOMANDA DI AUTORIZZAZIONE UNICA
PER LA COSTRUZIONE E L'ESERCIZIO DEGLI IMPIANTI
DI PRODUZIONE ENERGIA DA FONTI RINNOVABILI
art.12, D.Lgs. 29/12/2003, n. 387 e s.m.i.
artt. 11-12, L.R. 24/02/2005, n. 39

PROGETTO DEFINITIVO

Responsabile di progetto:

Ing. Carlo Botti

Gruppo di lavoro:

Opere Architettoniche — Opere Civili e Strutturali — Opere Elettromeccaniche

Settore Ingegneria Grandi Impianti

Rev.	Data	Descrizione	Redatto	Controllato	Approvato
8	01/07/2014	Revisione per prescrizioni VIA	Aulenti Associati	A. Zanarini	T. Severi

Titolo: Fabbricati Avanfossa (C24), Fossa (C25), GVG (C26), SDF e Ciclo Termico (C27), Camino (C28) e Servizi (C29) – Pianta a quota +45.00 e coperture

Elaborato 014

Codice: ARC 009

Scala: 1:200 — Tav. 01 — Sf. 01

PLOTSC_STAMPA FORMATO: FORMATO

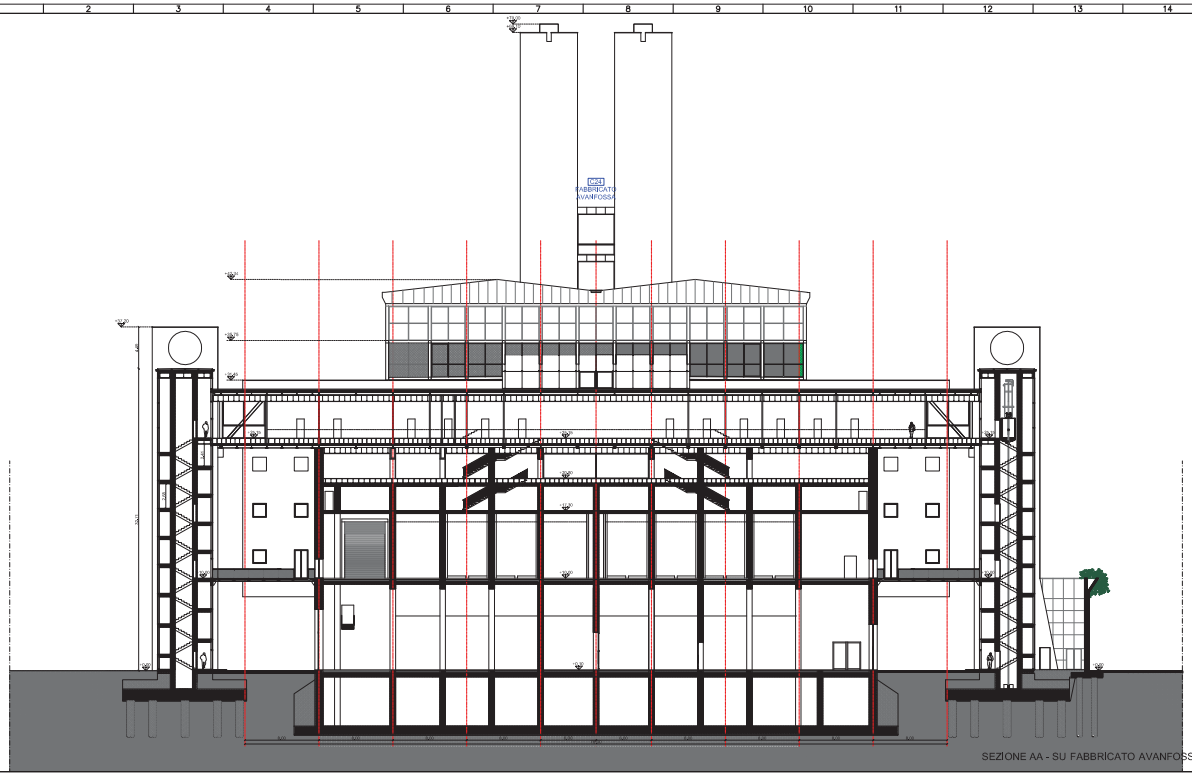

SEZIONE AA - SU FABBRICATO AVANFOSSA

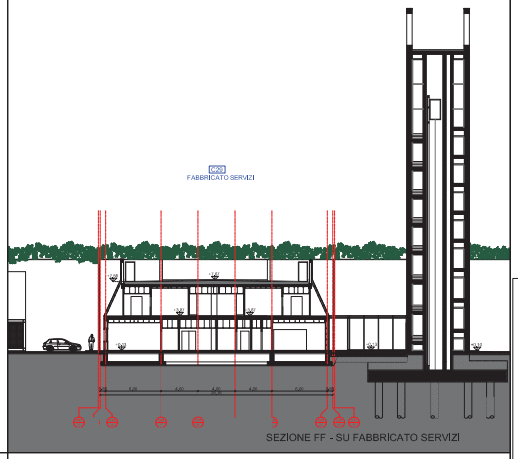

SEZIONE FF - SU FABBRICATO SERVIZI

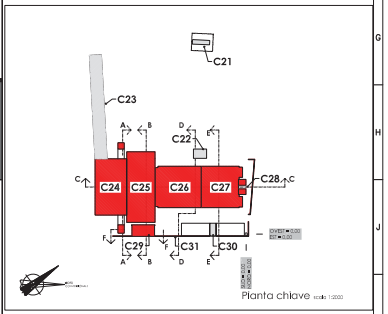

Planta chave scala 1:2000

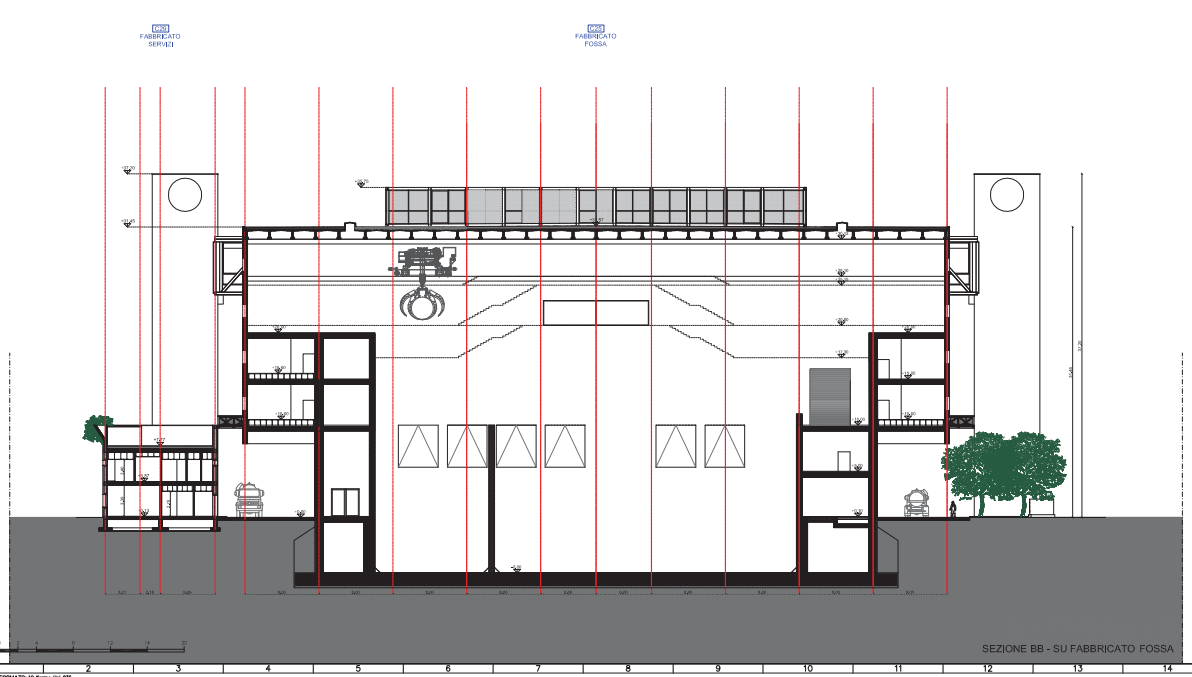

SEZIONE BB - SU FABBRICATO FOSSA

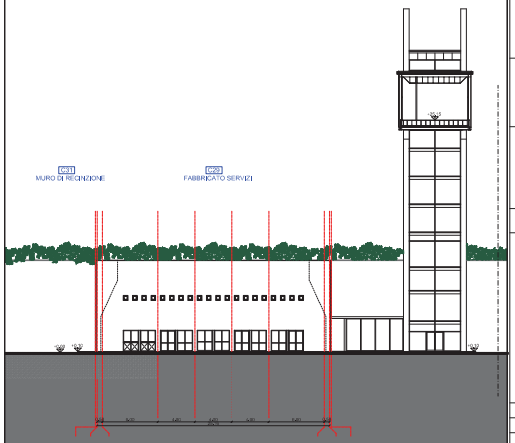

PROSPETTO OVEST DEL FABBRICATO SERVIZI

Nota: *Tutte le quote lineari e le quote altimetriche sono espresse in m.*

Nota: *Le quote altimetriche sono riferite allo 0.00 di impianto*

Q.tHermo

Q.tHermo s.r.l.
Via Boccia da Montelupo 52
50142 Firenze

IMPIANTO DI RECUPERO ENERGIA DA INCENERIMENTO DI RIFIUTI NON PERICOLOSI LOC. CASE PASSERINI - SESTO FIORENTINO (FI)

DOMANDA DI AUTORIZZAZIONE UNICA
PER LA COSTRUZIONE E L'ESERCIZIO DEGLI IMPIANTI
DI PRODUZIONE ENERGIA DA FONTI RINNOVABILI
art.12, D.Lgs. 29/12/2003, n. 387 e s.m.i.
artt. 11-12, L.R. 24/02/2005, n. 39

PROGETTO DEFINITIVO

Responsabile di progetto:
Ing. Carlo Botti

Gruppo di lavoro:
Opere Architettoniche — Opere Civili e Strutturali — Opere Elettromeccaniche
Sensori Ingegneria Grandi Impianti

Rev.	Data	Descrizione	Redatto	Controllato	Approvato
B	01/07/2014	Revisione per prescrizioni VIA	Aulenti Associati	A. Zanardini	T. Severi

Titolo:
Fabbricati Avanfossa (C24), Fossa (C25), GVG (C26), SDF e Ciclo Termico (C27), Camino (C28) e Servizi (C29) – Sezioni AA, BB, FF e Prospetto ovest del Fabbricato Servizi

Elaborato 015

Codice: ARC 010
Scala: 1:200
Tav. 01 di 01

PLOT:1:1 FORMATO: A0 Norme Uni 936